YC INOX

STOCK CODE：2034

法人說明會

2025.12.10

強

Your Choice for stainless

聲明

本文件可能包含「前瞻性陳述」，除簡報內所提供之歷史資訊外，前瞻性陳述的實例包括(但不限於)未來展望、預測及估算等預期性之陳述。

前瞻性陳述乃基於管理階層的信念及對於未來事件的目前看法。這些看法受到風險及不確定性因素影響，可能造成實際結果與陳述內容發生顯著不符。

本文件所做出的任何前瞻性陳述僅於陳述日當日適用。投資者不應過分依賴該等前瞻性陳述。對於這些看法，除法規規定外，未來若有任何變更或調整時，本公司並不負責隨時提醒或更新。

本節所述的警告聲明適用於本簡報所載的所有前瞻性陳述。

大綱

- 公司概況
- 營運概況
- 競爭優勢
- 土耳其子公司概況

公司概況

地理位置-台灣

埔心廠

配管

面積約 **40,000** m²

12,000 坪

溪州廠

總公司 / 構造管

面積約 **54,000** m²

16,500 坪

斗六一廠

鋼捲裁剪中心

面積約 **73,000** m²

22,000 坪

斗六二廠

配管

面積約 **68,000** m²

21,000 坪

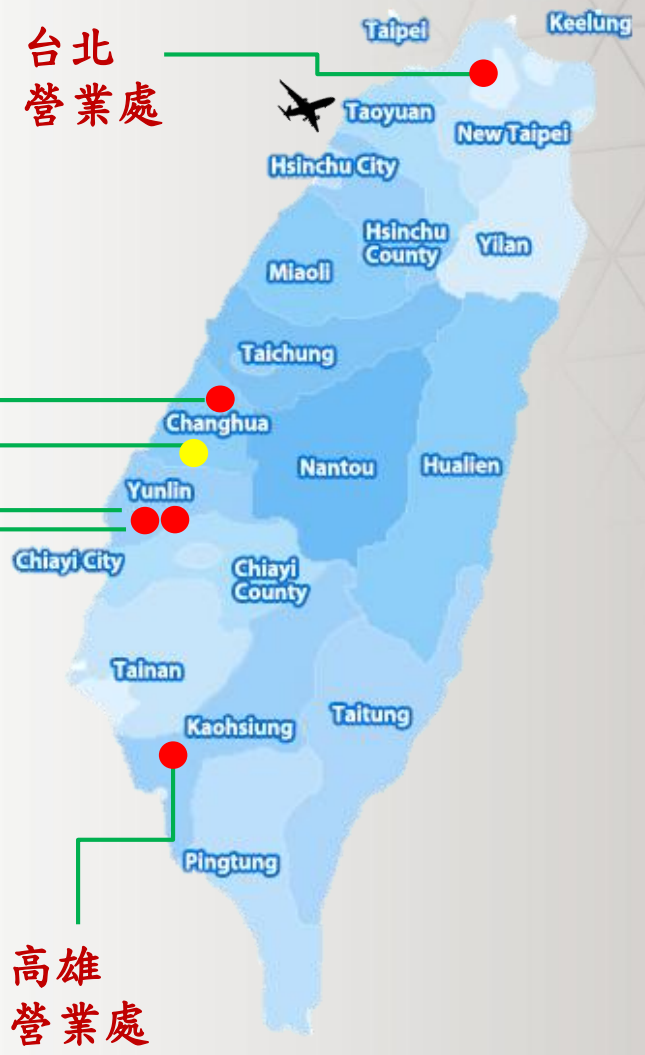

地理位置-土耳其

108-構造管廠

面積約 **35,000** m²

11,000 坪

109-鋼捲裁剪中心

面積約 **21,000** m²

6,500 坪

105-配管廠

面積約 **40,000** m²

12,000 坪

產品

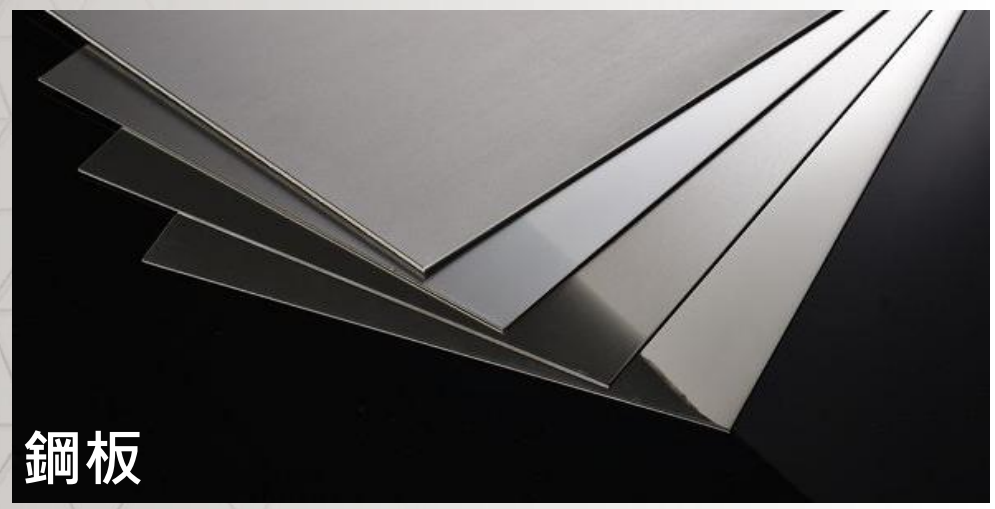

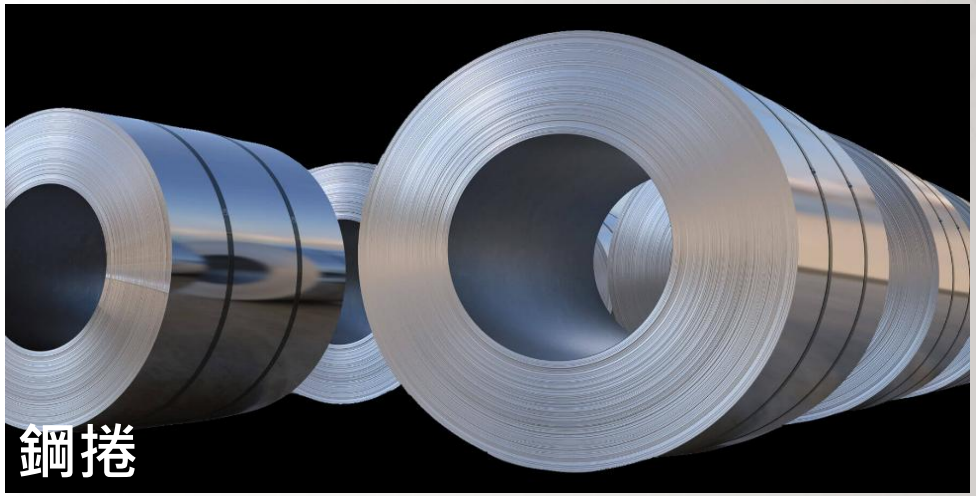

產品

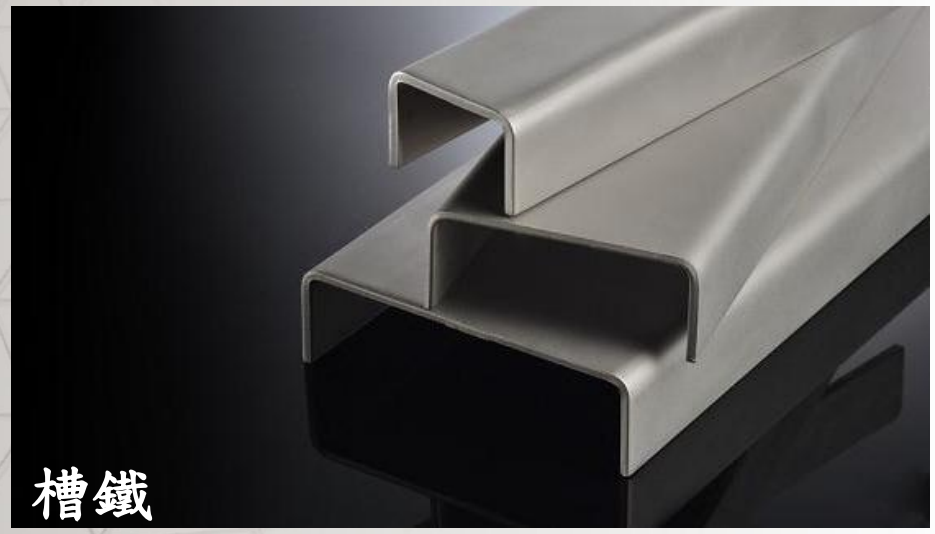

產品應用–不銹鋼鋼管

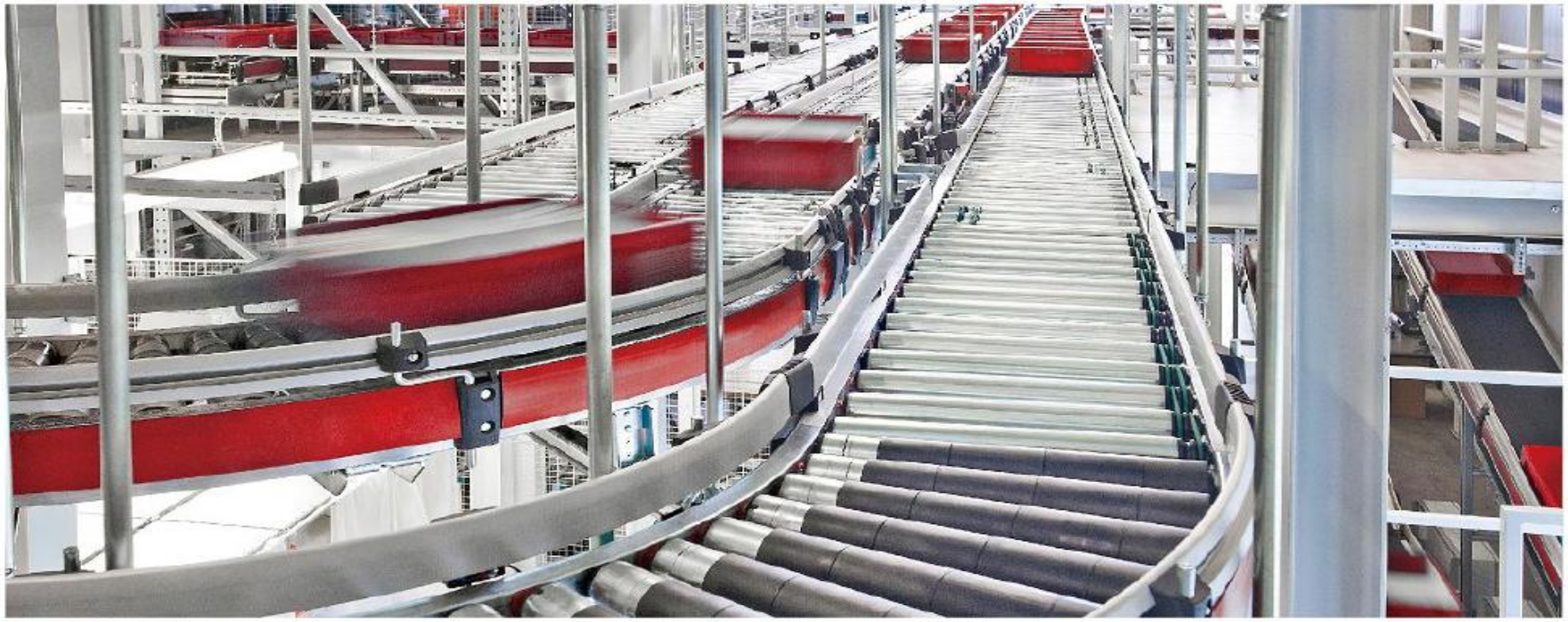

產品應用–不銹鋼板/捲

產能

台灣

配管/構造管：10,000 噸/月

鋼板/捲：8,000 噸/月

土耳其

配管/構造管：4,000 噸/月

鋼板/捲：4,000 噸/月

集團總產能

26,000 噸/月

- No.1 in Taiwan，全球前五大不銹鋼焊接管製造商、全球前五大不銹鋼加工中心
  (Rated by Austria SMI (Steel Market Intelligence) magazine in 2021)

主要原料來源

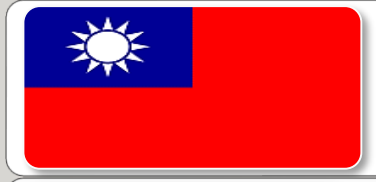

燁聯 / 華新 / 唐榮 / 有益

青山

太鋼 / 甬金

POSCO浦項

ARVEDI AST

營運概況

全球銷售地區別

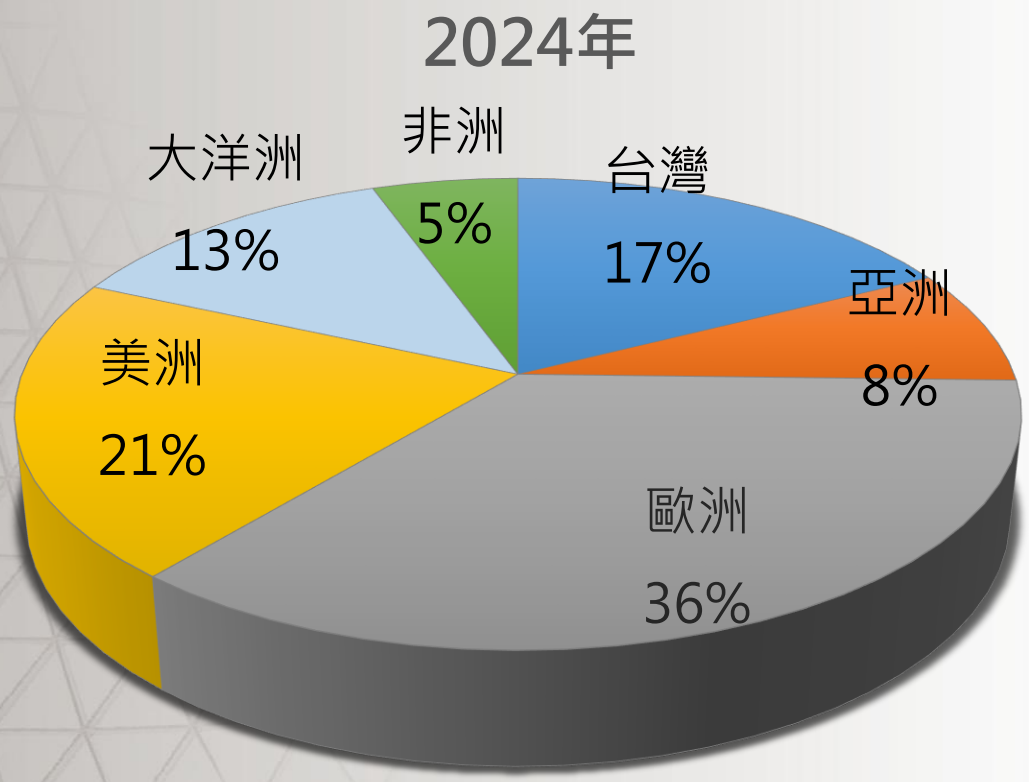

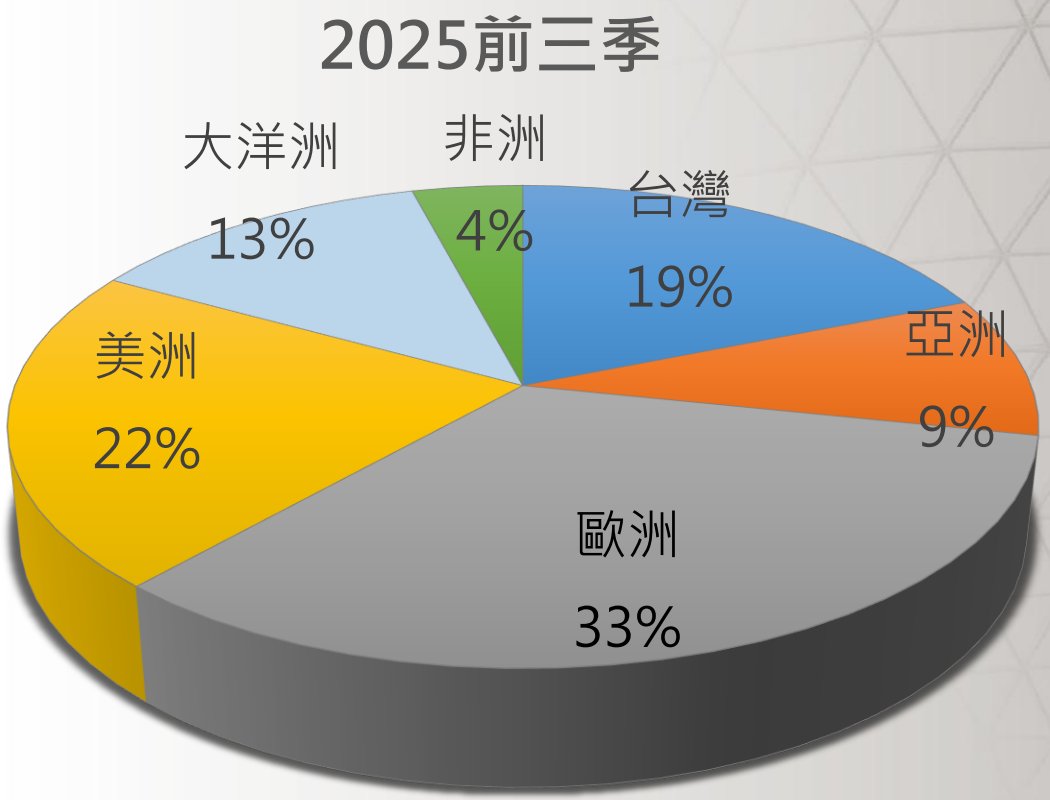

台灣 亞洲 歐洲 美洲 大洋洲 非洲

銷售產品別比重

產品別/年度	2023	2024	2025前三季
不銹鋼鋼管	56.9%	58.4%	64.1%
不銹鋼板/捲	41.3%	40.0%	34.2%
其他不銹鋼製品	1.8%	1.6%	1.7%
營業收入淨額	152.32億元	145.22億元	99.15億元

不銹鋼鋼管市占率

台灣/年度	2022	2023	2024
外銷	44.0%	51.6%	47.6%
內銷	20.7%	20.7%	22.8%

資料來源：台灣鋼鐵工業同業公會之鋼鐵資訊113年報鋼品別進出口統計資料

經營績效

單位:新台幣億元

項目/年度	2023	2024	2025前三季
營業收入淨額	152.32	145.22	99.15
營業毛利	11.01	17.31	9.23
營業淨利	3.39	6.37	2.44
本期淨利	(1.70)	(1.03)	1.70
高度通貨膨脹損失	(8.25)	(8.44)	-

經營績效(續)

項目/年度	2023	2024	2025前三季
毛利率	7.2%	11.9%	9.3%
營業費用率	5.0%	7.5%	6.8%
營業淨利率	2.2%	4.4%	2.5%
每股盈餘	(0.38)	(0.22)	0.33

近年股利政策

年度	EPS	現金股利	股票股利	合計	平均股價	殖利率
2020	1.04	1.48	-	1.48	24.22	6.09%
2021	2.86	1.50	-	1.50	32.22	4.65%
2022	1.16	1.50	-	1.50	29.95	4.99%
2023	(0.38)	1.00	-	1.00	28.36	3.53%
2024	(0.22)	1.00	-	1.00	24.03	4.16%

競爭優勢

競爭優勢

永續發展ESG

- 品質保證\技術領先
- 產品齊全，提供一站式購足服務
- 海外生產基地全面運作生產
- 行銷通路遍佈全球

產品驗證

CNS（標準檢驗局）Mark 產品認可

JIS（日本規格協會）Mark 產品認可

NSF（美國國家衛生基金會）Mark 產品認可

CE（歐規建築材料）Mark 產品認可

WaterMark (澳大利亞建築規範委員會)
產品認可

NK（日本海事協會）Mark 產品認可

3-A（美國3-A衛生標準公司）Mark
產品認可

DNV（挪威驗船協會）

RINA（義大利驗船協會）

BV（法國驗船協會）

LR（英國勞氏驗船協會）

UKCA（歐規建築材料）Mark 產品認可

實驗室認證

TAF（全國認證基金會）實驗室認證

品質系統認證

品質管理系統 ISO 9001

銲接管理系統 ISO 3834

壓力設備指令 PED 2014/ 68/ EU & AD 2000 W0

環安衛能認證

TUV(德國萊茵)證書

職業安全衛生管理系統 ISO 45001

台灣職業安全衛生管理系統 CNS 45001

環境管理系統 ISO 14001

能源管理系統 ISO 50001

溫室氣體盤查標準ISO 14064–1

產品碳足跡 ISO 14067

資訊安全認證

資訊安全管理系統 ISO/IEC 27001

產品齊全

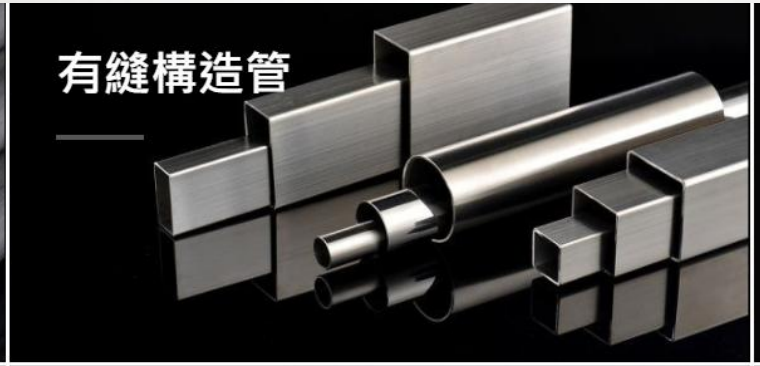

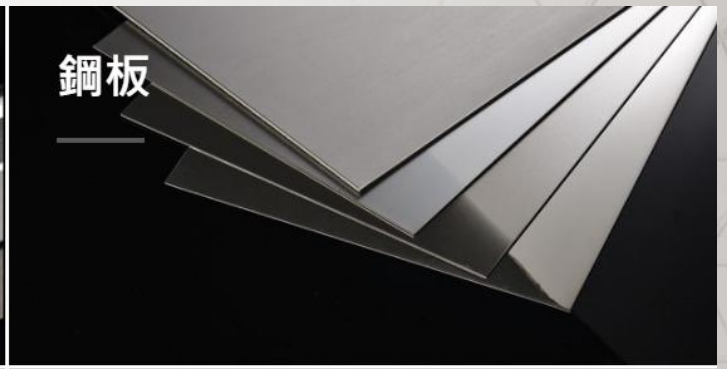

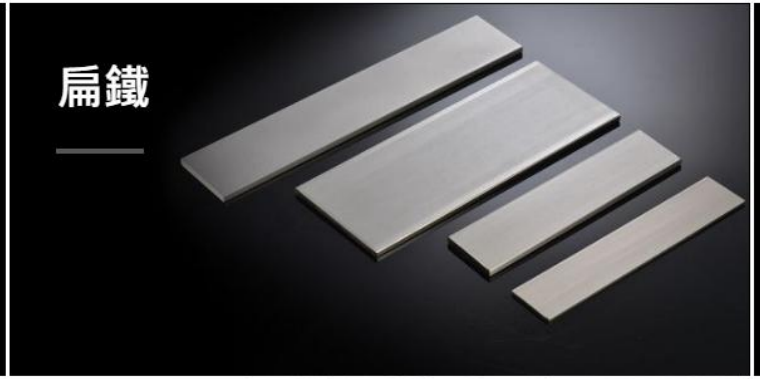

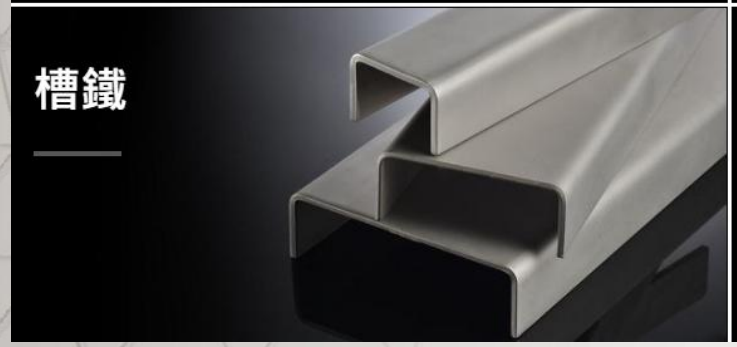

行銷通路遍布全球

土耳其子公司概況

YC INOX TR簡介

- 2019　成立允強土耳其鋼鐵工貿公司
- 2022　土耳其裁剪中心與構造管廠運作生產
- 2023　獲得ISO 9001、ISO14001、ISO45001、ISO 3834-2、PED(2014/68/EU)、AD 2000、EN10088-4(CE認證)
- 2024　獲得土耳其國家認證機構TURKAK實驗室認證
  獲得溫室氣體盤查標準ISO 14064-1證書
- 2025　工業配管廠運作生產

108

Head Office & Tube Mill

土耳其行政總部

構造管廠

35,000m²　11,000坪　2,000 Tons/M

108構造管廠 (行政總部)

108構造管廠

108構造管廠

108構造管廠

109

Service Center

裁剪中心

21,000m² **6,500坪** **4,000 Tons/M**

109裁剪中心

109裁剪中心

109裁剪中心

109裁剪中心

109裁剪中心

109裁剪中心

105
Pipe Mill
工業配管廠

40,000m²　12,000坪　2,000 Tons/M

105工業配管廠

105工業配管廠

105工業配管廠

105工業配管廠

105工業配管廠

105工業配管廠

Cold Rolling Mill
冷軋機

105工業配管廠

Your Choice

YC INOX

For Stainless

謝謝您，敬請指教